Mateřská škola J e ř i c e . - okres Jičín

Výstavba MŠ provedena v akci "Z" v roce 1974 - 1975. Vybudováno během 14ti měsíců za pomoci Školských staveb a občanů z Jeřic. Technologický stavebí systém VELOX, velmi jednoduchý a rychlý systém.

Vytápění zajištěno elektřinou a sice novým způsobem. Otop je prováděn stropními fóliemi Thermotex, které vyzařují tepelné paprsky pravidelně po celém prostoru místností. Thermotexové fólie jsou zakryty podhledem z Fealu.

Oficielní otevření bylo provedeno 29. srpna 1975. ve výroční den SNP - provedl předseda Vč KNV s. Jindřich Řehořek za účasti oficielních hostů z ONV a dále za účasti zástupců zúčastněných organisací při výstavbě t.j. Školských staveb, Stavoprojektu a Ministerstva školství.
Hodnota díla činí 1,380,- tis.Kčs a náklady 990,- tis.Kčs.

Zahájení provozu v MŠ dne 1. září 1975. Kapacita MŠ je 30 - 36 dětí - 1 třída. Zvýšení kapacity umožněno úsporou prostorů za plánovanou kotelnu a uhelnu v důsledku otopu elektřinou.

Radomil STAŠTÍK
HRADEC KRÁLOVÉ II.
Chelčického 1242

Kameny a nádrž vzadu už nejsou. Místy je vzrostlý živý plot. Nejlepší by bylo, kdybyste se přijel podívat. M. H.

Jarní počasí *láká do památkové rezervace v Jičíně stále více turistů. Valdická brána po opravě pláště je opět bezpečnou dominantou města. FOTO NJ: RADMILA ŠEPSOVÁ*

ČTENÁŘŮM NA POMOC

Víkendový servis

Bolí vás zub, uniká plyn, přijela nenadálá návštěva a v ledničce nic není? Radu najdete pravidelně zde. **Pohotovost:** plynárny - tel. 53 80 96, elektrárny - tel. 533 648, vodárny - tel. 23 322. **JIČÍN: Potraviny Trefa** (hotel Paříž) so - ne od 7.30 do 19 hodin, **Sama** (Lid. nám.) so 7 - 13, ne 8 - 12 hodin, **Delta** so 7 - 12 hodin, **Europrodukt,** Hradecká ul. ne 9 - 18, **Z. Rybáře** (pod OkÚ) so - ne 8 - 19, Potraviny pí **Smutná** (Valdšt. nám.) so 7 -12.

Pohotovostní služba: so 12 - 17, ne 9 - 17 hodin Lékárna Tylova ulice, tel. 53 45 16. **Pohotovost lékařská - zubní:** so a ne 8 - 12 MUDr. Jarmila Faltusová, ordinace v nemocnici, tel. 0433/58 23 89.

Lékařská služba první pomoci: pátek 15.30 - pondělí 7 h. Tel. 58 21 11.

NOVÁ PAKA: Lékařská pohotovost: pátek 15.30 - pondělí 7 hodin, tel. 0434/621 082, akutní případy ARO Jičín 155. **Zubní pohotovost:** so a ne 8 - 12 hodin MUDr. Josef Kubánek, Centrosan u polikliniky, tel. 0434/62 30 04.

HOŘICE: Lékařská pohotovost: pátek 15.30 - pondělí 7 hodin, chirurgická ambulance 24 h. denně, tel. 0435/623 611. **Zubní pohotovost:** so a ne 8 - 12 hodin MUDr. Marcela Macáková, ordinace poliklinika, Klicperova 6, Hořice, tel. 0435/62 18 53 (ordinace), 0435/2194 (privát).

Pacienti vyhledávající zubní pohotovost by si pravdivost naší informace měli ověřit na vrátnici spádově příslušné nemocnice. Zubní lékaři své pohotovosti často mění.

Bankomaty: autobusové nádraží - Česká spořitelna, Valdštejnovo náměstí - zámek - KB a čp. 37 - Česká spořitelna - non stop.

ROZLOUČENÍ

V jičínské obřadní síni se dnes v 11 hodin rozloučíme s Jiřím Šimkem (1943) z Robous, ve 12 hodin s Růženou Šubrtovou (1924) z Jičína a ve 13 hodin s Karlem Hlavatým (1914) z Popovic. Pozůstalí se v kruhu rodinném rozloučí ve smuteční obřadní síni v Mnichově Hradišti s Marií Strnadovou (1920) ze Sobotky.

V hořickém kostele na Gothardě má dnes v deset hodin pohřeb Václav Novotný (1913) z Hořic.

Zítra bude mít v jičínské smuteční obřadní síni ve 14 hodin rozloučení Vladek Macoun (1924) ze Sobotky a v 15 hodin Jan Škaloud (1954) z Ketně.

Potřebujete finanční hotovost?
Pomůžeme Vám vyřešit finanční potíže.
Poskytujeme krátkodobé a střednědobé půjčky, překlenovací úvěry, záruky a ručení vůči třetím subjektům
proti jištění movitostmi, nemovitostmi, automobily, cennostmi, strojí apod.
Solidnost, rychlost, diskrétnost, spolehlivost a zkušenost
Realitní a komerční kancelář SEQUANA - Jan Hagara, Ant. Dvořáka 1094, 547 01 Náchod
Tel.: 0603/521 729, 0603/534 630 tel., fax: 0441/423 177
NN049

Žena téměř stejně stará jako dvacáté století

JUBILEUM / Dnes slaví neuvěřitelné sté narozeniny Anna Fikarová, která žije v Jeřicích společně se třemi generacemi svých potomků.

■ JINDRA VÁCHOVÁ

Jeřice - Jubilantka pochází z Rašína, v rodině Festových bylo pět dětí, dva kluci a tři děvčata. Z nich žije již jen sestra Františka. Bydlí na Votuzi a vloni oslavila devadesátku.

Anna se do Jeřic přivdala, jejím mužem se v r. 1919 stal Josef Fikar. Nevěsta byla mladá, ale po válce prý byla o chlapy nouze. Josef i jeho bratři na frontě také utrpěli zranění, naštěstí se vrátili domů. Fikarovi spolu žili 50 let, nedlouho po zlaté svatbě však Josef zemřel. Dvě děti, Marii a Josefa, Anna také přežila. Dcera zemřela před 17 lety, syn před 22 roky. Snacha Jana zůstala se třemi dětmi a babičkou. *"Nevěsta je hodná, nikdy jsme se spolu nezlobily,"* říká babička Fikarová. Ztrátu dětí vynahrazují vnoučata, těch má pět, a pravnoučata, kterých je osm. Tři přímo v domě, největší kamarádky jsou s nejmladší Deniskou. *"Babička špatně slyší, naslouchátko tvrdošíjně odmítá nosit, ale s Deniskou se domluví bez problémů,"* říká snacha. Anna Fikarová pracovala v zemědělství, nejdříve v hospodářství, potom v družstvu. Jedla všechno, maso spíš tlustší, nejraději bůček. Už jí tolik nechutná, ale dodnes si dá po ránu štamprličku, z becherovky přesedlala na medovinu. Nestonala, v nemocnici byla dvakrát, její zdravotní záznamy se vejdou na jeden list. Teď už špatně slyší a vidí, ani nohy jí tolik neslouží.

Moc jí chybí čtení, měla ráda románky Vlasty Javořické. Jezdila na výlety, pravidelně chodila do kostela, dbala na to, aby měla sváteční šaty, a i dnes je pěkně upravená. Všechny potomky i jejich partnery má babička ráda, chválí je, a vůbec je neuvěřitelně pozitivně naladěná. Ráda by ještě oženila vnuka. *"Můj syn, jeho otec, se také ženil až v 35 letech, možná bude po něm,"* přemítá starostlivá babička, žijící uprostřed velké rodiny obklopená láskou a péčí. Ukřivděnost, zloba či zášť jsou jí cizí.

Žena stejně stará jako století nahlíží na všechno s moudrostí a pokorou. Vyrovnaně vzpomíná na radosti i bolesti: *"Co přišlo, bylo, jinak to nejde. Jen mě mrzí, že mi všichni vrstevníci umřeli a zůstala jsem tu sama."* A recept na dlouhověkost? Prý žádný nemá. Ale za tu krátkou dobu naší návštěvy jsme usoudili, že to bude její "sluníčková" povaha a láska, kterou rozdávala a která se jí právem vrací.

Stoletá Anna Fikarová z Jeřic si dobře rozumí se svou nejmladší pravnučkou, tříletou Deniskou. Dnešní narozeniny oslaví i se všemi ostatními potomky. FOTO NJ: RADMILA ŠEPSOVÁ

Do kopcovitého terénu se podnikatelé nehrnou

ZASEDÁNÍ / Neprošel návrh na bezplatné předání pozemku ležícího v blízkosti rozvodny, které město dostalo od Pozemkového fondu.

Nová Paka - Zastupitelé na veřejném zasedání odsouhlasili změny územního plánu, které přednesl zastupující vedoucí stavebního úřadu Pavel Řehák.

Jednalo se převážně o funkční změny některých obytných zón na plochy průmyslu a skladování, změny veřejné zeleně na plochy pro výrobu a sklady, spojení drobného podnikání s bytovou zónou a pod. Při tomto jednání byl vznesen dotaz na možnost města nabídnout pozemky případným zájemcům o podnikání.

Starosta Petr Kuřík mluvil v této souvislosti o lokalitě v prostoru mezi Studénkou a sídlištěm, v blízkosti nynější silnice Jičín - Nová Paka. *"Problém je v tom, že když se podnikatelé, kteří se o tuto zónu zajímali, dozvěděli o připravovaném obchvatu, jejich zájem ochabl. Do kopcovitého terénu se podnikatelům nechce,"* uzavřel svůj vstup starosta. Zastupitelé dále schválili některé drobnější prodeje, koupě a výměny pozemků. Neprošel jedině návrh na bezplatné předání pozemku ležícího v blízkosti rozvodny, který město dostalo od Pozemkového fondu.

Zastupitelé navrhli a poté většinou hlasů schválili odprodej tohoto pozemku za odhadní cenu. V závěrečné diskusi vystoupil mimo jiné radní a sládek novopackého pivovaru Daniel Váša, který seznámil zastupitelstvo s konkursem, do kterého "poslali" novopacký pivovar dva z jeho věřitelů. *MÍLA POUR*

Za muzikou do Nové Paky

Nová Paka - S naší kapelou v roce 2000 je název dnešního pořadu v městském kulturním středisku. Od 19.30 se ve velkém sále představí posluchačům Podkrkonošská dechovka, zpívají Vláďa Faistaver, Šárka Geisselová, pořad uvádí Zlata Traspeová. Zítra se v malém sále od 20 hodin představí kapela Bohemia Blues Band. *kov*

Skleněné dveře zloděje nezadrží

Třtěnice - Noc si zvolil zatím neznámý pachatel k vloupání do rodinného domku. Rozbít skleněnou výplň vchodových dveří mu nedalo mnoho práce a snadno proto mohl odcizit různé drobné předměty a zlaté řetízky. Celková hodnota lupu představuje asi 15 tisíc korun. Oprava vchodových dveří bude ovšem také něco stát. *tm*

INZERCE

vzpomínka

● Již uplynulo 10 let od úmrtí profesora

JOSEFA LUKEŠE.

Přes svůj velmi těžký osud měl rád lidi, přál štěstí sázejícím ve Sportce, kde pracoval, a jeho největším potěšením byly šachy. Jeho jemný humor a hluboké porozumění denně postrádáme. Rodina Lukešova. *NJ 568*

INZERUJTE V NOVINÁCH JIČÍNSKA

Deník občanů Českého ráje a Podkrkonoší vychází od pondělí do soboty, každý den s přílohou. Zpravodajství ze života okresu - kultura - sport.

Demokracie po našem

Jičín - Není to první případ, ale je zatím poslední, který se ocitl v redakci.

Autor Milan Krupka adresoval svůj dopis, jehož kopii nám poskytl, vedoucímu odboru výstavby a územního plánování Pavlu Jarolímkovi na MěÚ. Upozorňuje v něm na fakt, že takřka před dvěma roky byla vzhledem k stavbě obytného domu na nábřeží I. Geisslové vybagrována část soukromého pozemku u čp. 32. Šlo o příjezd ke garáži. Během dvouletého období došlo k několika prosbám, osobním urgencím a hlavně slibům o uvedení pozemku do původního stavu. Počáteční hloubka výkopu 4 metry je sice snížena, ale chybí jakékoliv zabezpečení.

Dost tristní situace např. pro osmdesátiletou paní, která má obavy, aby nespadla na své zahradě do jámy. Do garáže je vjezd značně znesnadněn. Pisatel Milan Krupka uvádí jako viníka firmu Jaroslav Havelka. Po takřka dvouletém slibování nápravy se obrací na starostu, rozmýšlí o předání Okresnímu soudu v Semilech. Požaduje uvedení soukromého pozemku do původního stavu do letošního 17. března. Blíží se konec měsíce a nic se nestalo. Vlastně stalo. Vedoucí odboru výstavby a územního plánování Pavel Jarolímek nařizuje Jaroslavu Havelkovi neodkladně, nejpozději do konce dubna uvést pozemek do původního stavu. Sám nás o tom informoval.

To opravdu polistopadová víra o tom, že co je soukromé, je nedotknutelné, musela tak brzy vzít za své? Těžko dnes bude někdo rozplétat klubko řečí a protiřečí o tom, kdo co komu kdy řekl. Podstatný je fakt, že bylo narušeno soukromé vlastnictví a majitel se musí doprošovat nápravy.

Jaroslav Havelka nám včera sdělil, že jámu zasype, opraví nájezdovou plochu, natře vrata a uvede vše minimálně do stavu, v jakém vše bylo bylo před započetím stavby. *ras*

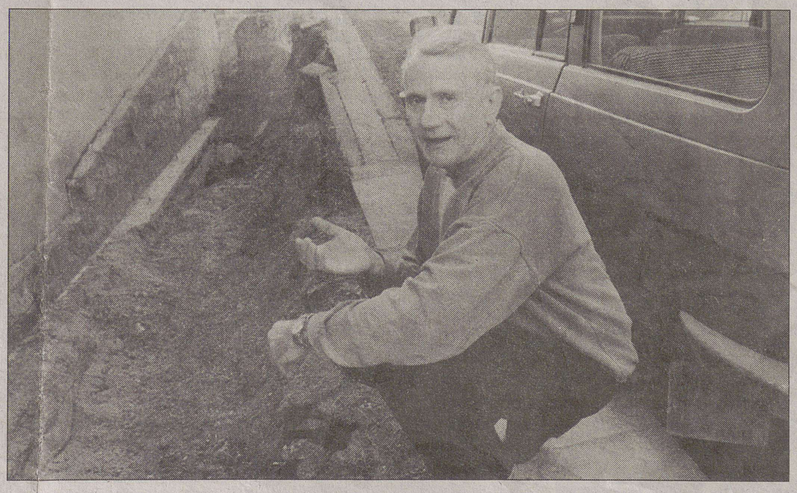

Milan Krupka přes rok čeká na zasypání jámy na svém pozemku, která vznikla z důvodu výstavby obytného domu na sousední parcele. FOTO NJ: RADMILA ŠEPSOVÁ

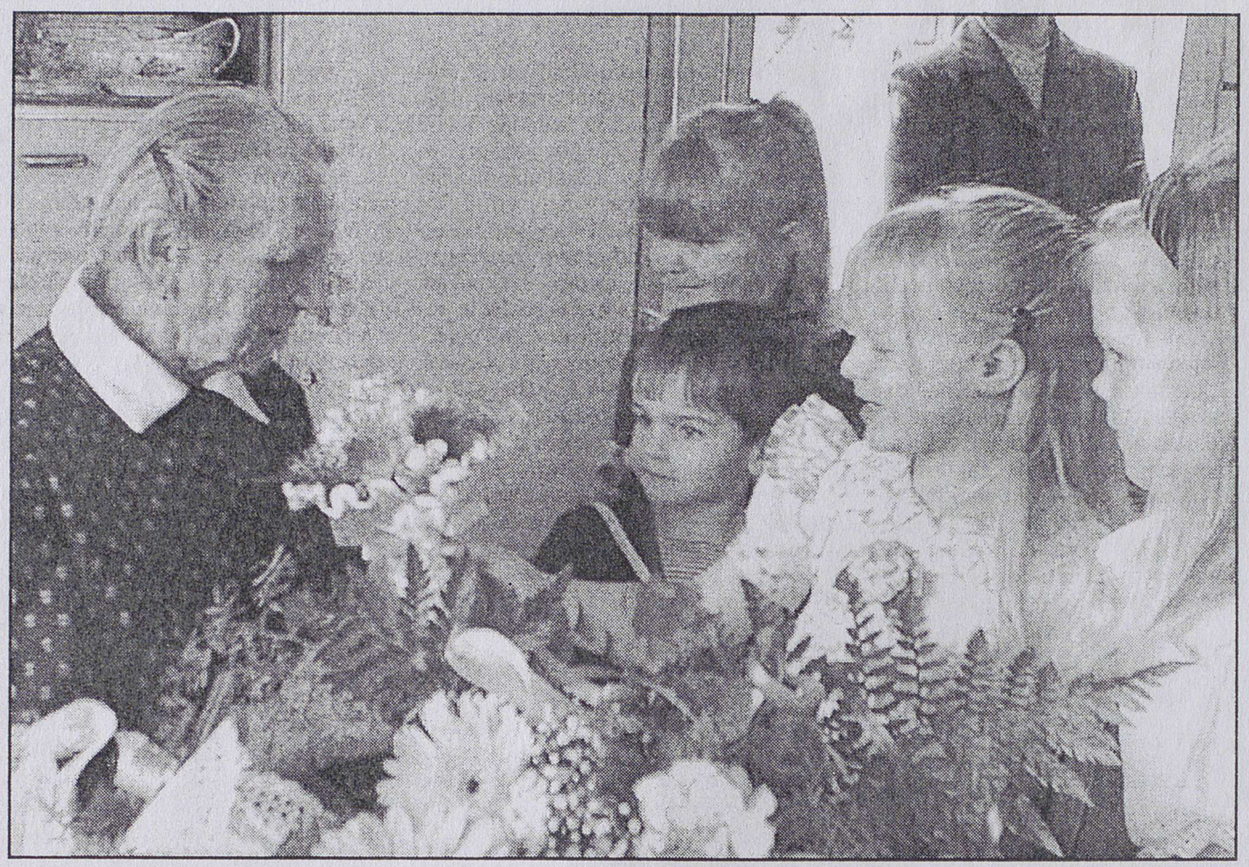

Foto PRÁVO – Vladimír Fořt

Anně Fikarové v pátek blahopřály, zazpívaly a předaly kytičky také děti z jeřické mateřské školky – pravnučka oslavenkyně Deniska Fikarová, Jituška Smolíková, Terezka Vestfálová a Martinka Glazarová.

Toto století uteklo jako voda

Vladimír Fořt

„Uteklo to jako voda, vůbec se mi to století tak dlouhé nezdá," odvětila v pátek na gratulaci Práva ke svým stoletým narozeninám stále čilá a půvabná stařenka Anna Fikarová z Jeřic u Hořic. „Dokáže se o sebe i nyní postarat, byť ji nohy občas pobolívají a sluch moc neslouží. Ale k práci nás stále honí," prozradila na svou tchyni Jana Fikarová.

Ze všech stran a úhlů pomlouvané a vtípky okořeňované vztahy mezi snachami a tchyněmi v rodinném sídle Fikarových nepanují. Stoletá jubilantka se nachází v láskyplném rodinném prostředí a rodina pro ni byla a je po celý dlouhý život tím nejpodstatnější a nejradostnějším. Oproti tomu nejsmutnější událostí bylo úmrtí manžela před třiceti roky, se kterým udržovala vlastní hospodářství, a pochování obou dětí, syna Josefa a dcery Marie. „Z pěti sourozenců, až na loni devadesátiletou sestru, jsem už také všechny pochovala," zavzpomínala se zjevným smutkem jinak vždy veselá Anna Fikarová.

K jejímu životnímu optimismu určitě přispělo pevné zdraví, které zazlobilo za sto let toliko dvakrát. „Přesně tolikrát jsem totiž byla u lékaře, jednou s ledvinama a podruhé se srdíčkem. Doktora jsem zkrátka nepotřebovala," pochlubila se stařenka. Dlouhověkost je ale v její rodině a příbuzenstvu spíše výjimečná. Recept na ni tudíž nezná. Dopřávala si všeho, donedávna po ránu i štamprličku becherovky, kterou nyní vystřídala medovina, která je podle stařenky zdravější. Ve volných chvílích ráda četla denní tisk a romány z vesnického prostředí, v němž se po celý život ostatně nachází.

Četný zástup Jeřických, v čele se starostou obce Jaroslavem Heligrem (ODS,) jí také přišel v pátek blahopřát, vzdát úctu a obdarovat ji. Místopředseda vlády Vladimír Špidla zaslal jubilantce osobní dopis a mimořádné zvýšení penze o šest set korun. U Fikarů v Jeřicích bylo při oslavě vlídno a příjemně, tudíž přesně tak, jak nejstarší členka rodiny vždy usilovala, aby její rodina žila.

Osmdesáté narozeniny + blahopřání...

Paní Vávrová 15.3.1982
Mešejda J. - Heligr T. - Malá Š. a I. - Dospěva J. Hlavatá P. - Suchardová D. - ? - Květinský M. Sklenář V.

Paní Suchá 18.11.1982
Sklenář V. - Pácalt M. - Malá Š. - Bartoňová R.

Pan Pour 17.2.1981
Květinský M. - Ryglová Š. - Sklenář V. - Janášová K. - Malá I + Š. - Dospěva J. - Heligr T.

Paní Maxmiliánová 14.11.1982
Malá Š + I., Pácalt M., Dospěva J., Ryglová Š.

80 let

Pan Maxmilián 15.2. 1983

Paní Pourová č.51 1.5.19

Pan Plášil J.

Pan Pour St. 21.9.1979

80

Pour K. (bratři) Pour St. 21.9. 1979

Uvítání občánků ve VÚZ.

Šk. r. 1983/1984

Beseda s příslušníky SNB duben 84

Hosty byly děti a s. řed. Kopalová z MŠ v Třebnouševsi

L. Janáček - A. Zvoníčková
P. Malý - J. Mešejda

nahoře: P. Malý - T. Kopalová -, L. Janáček - A. Zvoníčková J. Mešejda

1984 / 1983

Maminky na tř. schůzce
P. Malá - Ludvíková - Šepková

M. Ludvík - T. Poláková - O. Mešejda
R. Balaž - s. uč. A. Rezková

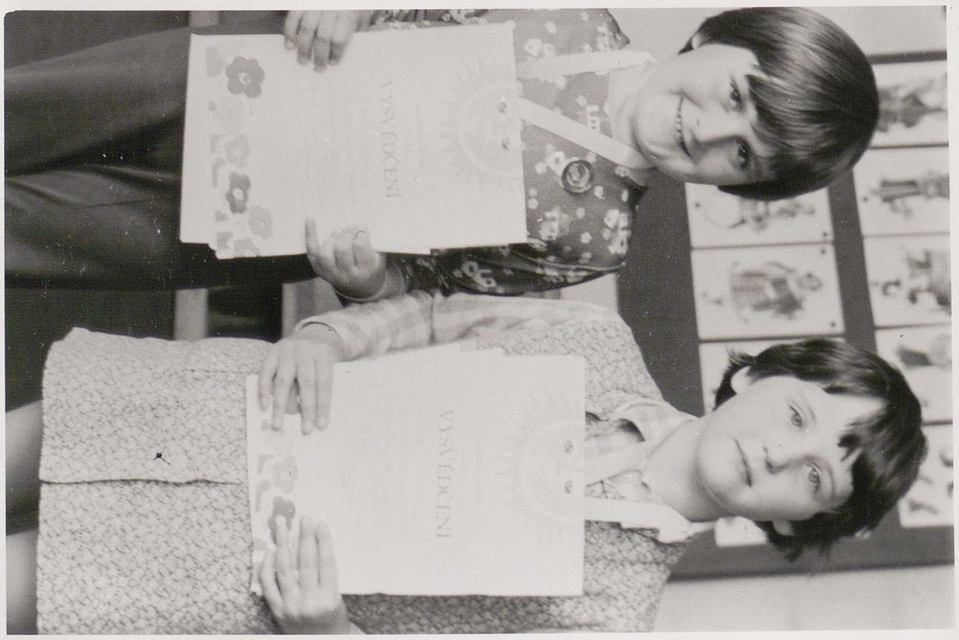

Vysvědčení MŠ - J. Mešejda + T. Poláková

na schodech u kostela ...

+ V. Sklenář - A. Zvoníčková - P. Hlavatá

HV se s. uč. H. Drahotskou

MOKRÉ VYSVĚDČENÍ →

Sk. r. 1983-1984

K. Magerová, T. Poláková, P. Hlavatá, řed. M. Hakenová, J. Mešejda, V. Sklenář, A. Zvoníčková, 2. ř. M. Magerová, L. Jarošová, M. Ludvík, M. Skrbková, L. Šenková, M. Ludvíková, L. Kubeškova, L. Vláškova, B. Pácaltova, M. Novotná, 1. ř. - P. Malý, D. Šenek, V. Tobolka, O. Mešejda, St. Jaroš, R. Baláž, L. Janáček

My jdeme na prázdninách do 1. tř.

Roman Baláž
Petr Malý
Tereza Poláková
Petra Hlavatá
Jan Mešejda
Viktor Sklenář
Luděk Janáček
Alena Zvoníčková
Lenka Vláškova

Šk. r
1984
1985

→ Ondra
Blanička
Katka

Petra ←
Roman
Terezka

→ Monika
Lenka
Lenka Š.

Jenda ←
Petra
Lenka

Velikonoce

→ Luděk
Venda
Alenka

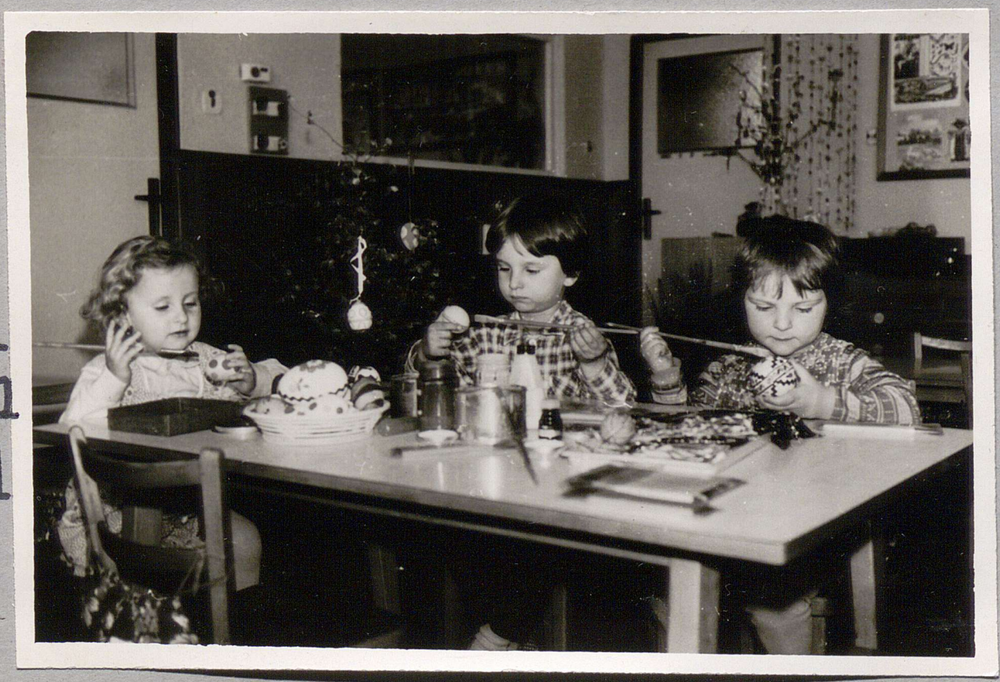

Markéťka ←
Martin L
Miša

1985

s. řed. ZŠ V. Šubrt

s. uč. ZŠ → J. Kulhánková

Vítězové okres. kola výtvarné soutěže „Děti, mír a umění“: 1. B. Pácaltová
4. V. Tobolka

→ Blanka
Ondra
Katka
Staňa
Venda

Vítězové LA olympiády 1985

Šk.r. 1984/85

Skoroškoláci:

Ondra Mešejda
Standa Jaroš
Venda Tobolka
Katka Magerová
Blanka Pácaltová

↑

B. Pácaltová, D. Šenek, S. Jaroš, K. Noskovič-ič, K. Magerová, V. Tobolka, M. Novotná, O. Mešejda, L. Šenková, M. Skrbková, M. Magerová, B. Dospěvová, E. Brendlová, L. Melíšková, J. Hlavatá, L. Jarošová, D. Baláž.

M. Hakenová
I. Ducháčková

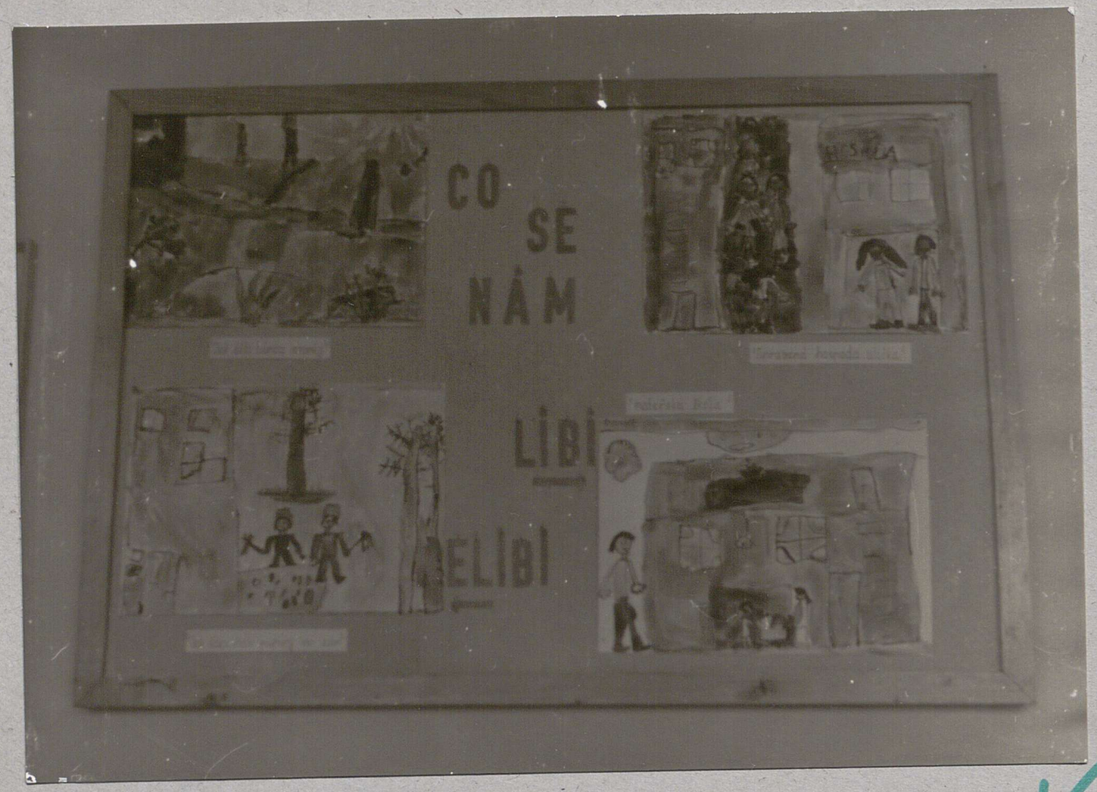

a)

Nástěnka - výtvarné práce dětí

Sk.r. 1985 - 1986

Prodejní výstavka knih

b)

Májová výzdoba:

a) pro dospělé ...
b) pro děti ...

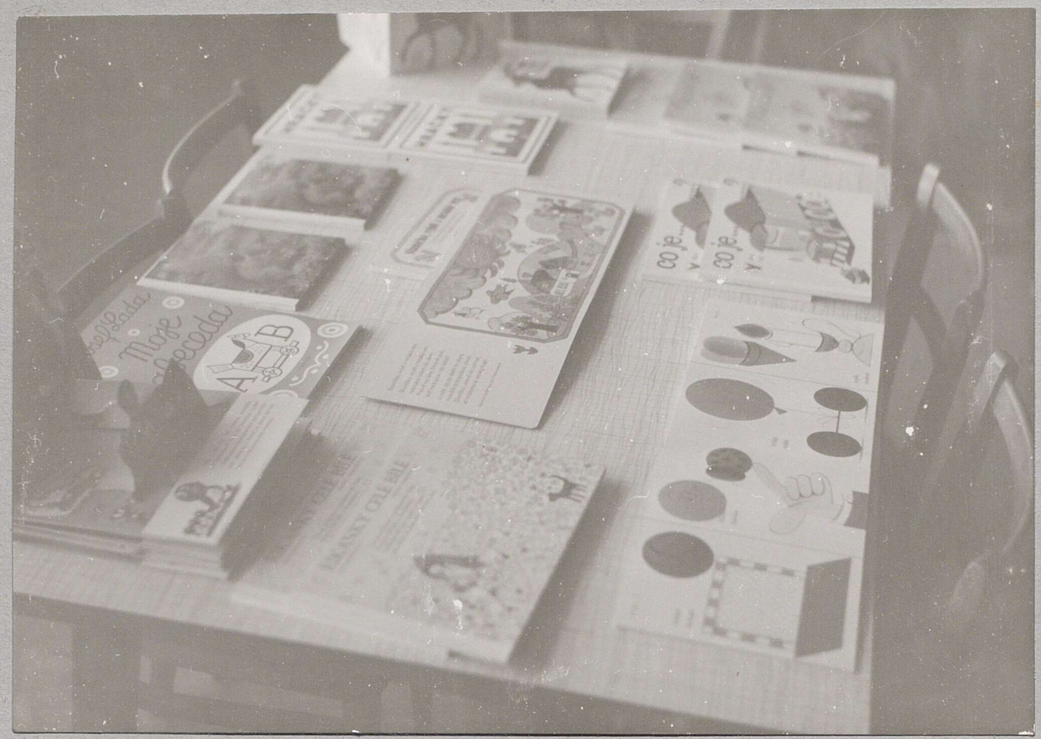

Nejmilejší knížky: Výstava;

85/86

„Čertík"

(Vizovické pečivo)

Měsíc Československo-sovětského přátelství.

Výstavka.

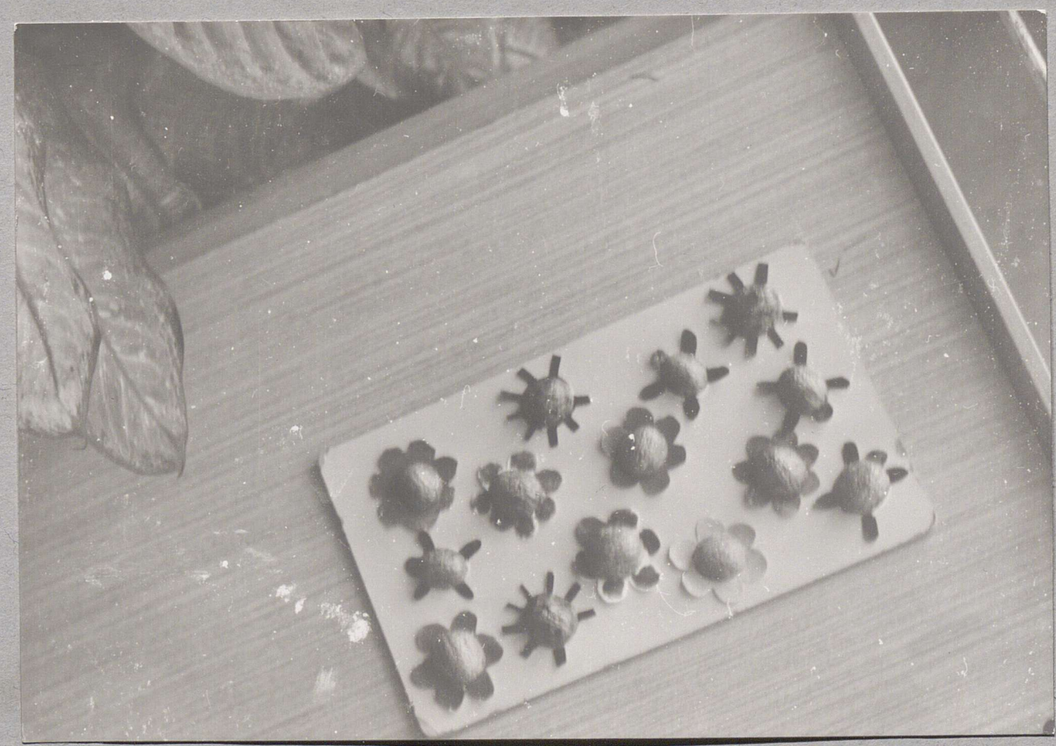

Práce s ořechovými skořápkami.

Pracovní a výtvarná výchova → Strom - chaloupka - závěs

Figurky z kelímků ...

85/86

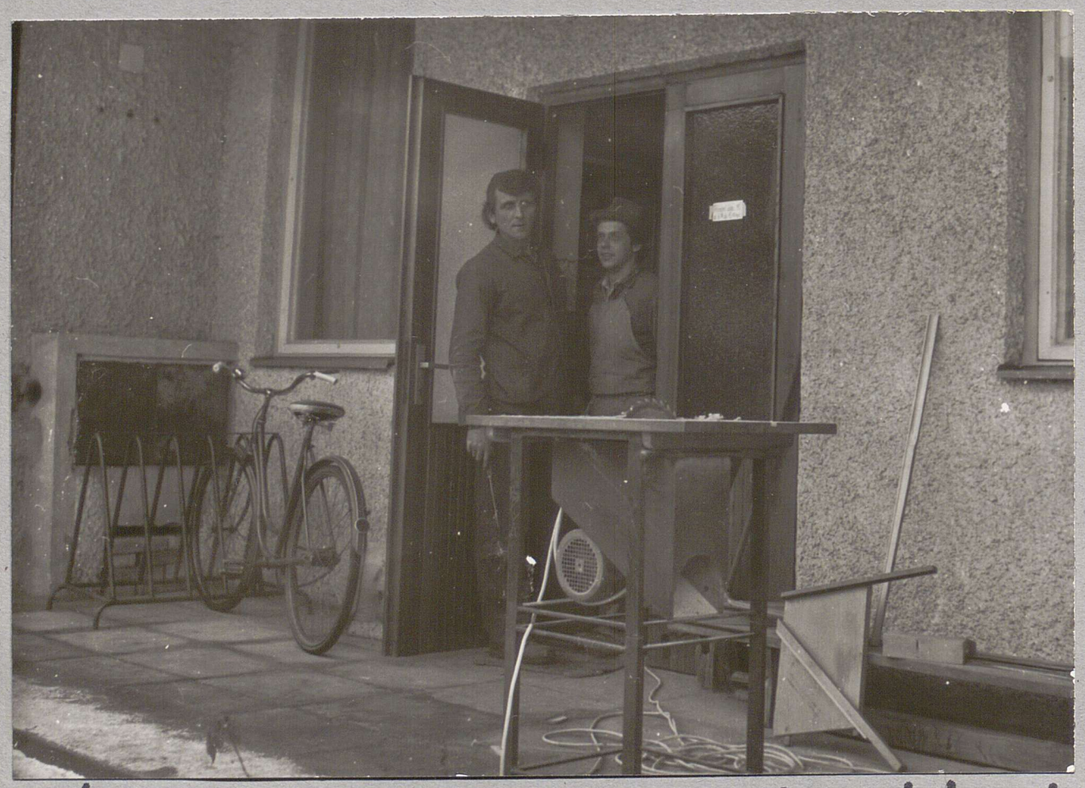

P. Šebek a Sucharda obkládají chodbu palubkami.

nástěnka - práce dětí

Stafeta 5. V. 86

„Pod partyzánskou vlajkou"

stanoviště na návsi

Volby 1986

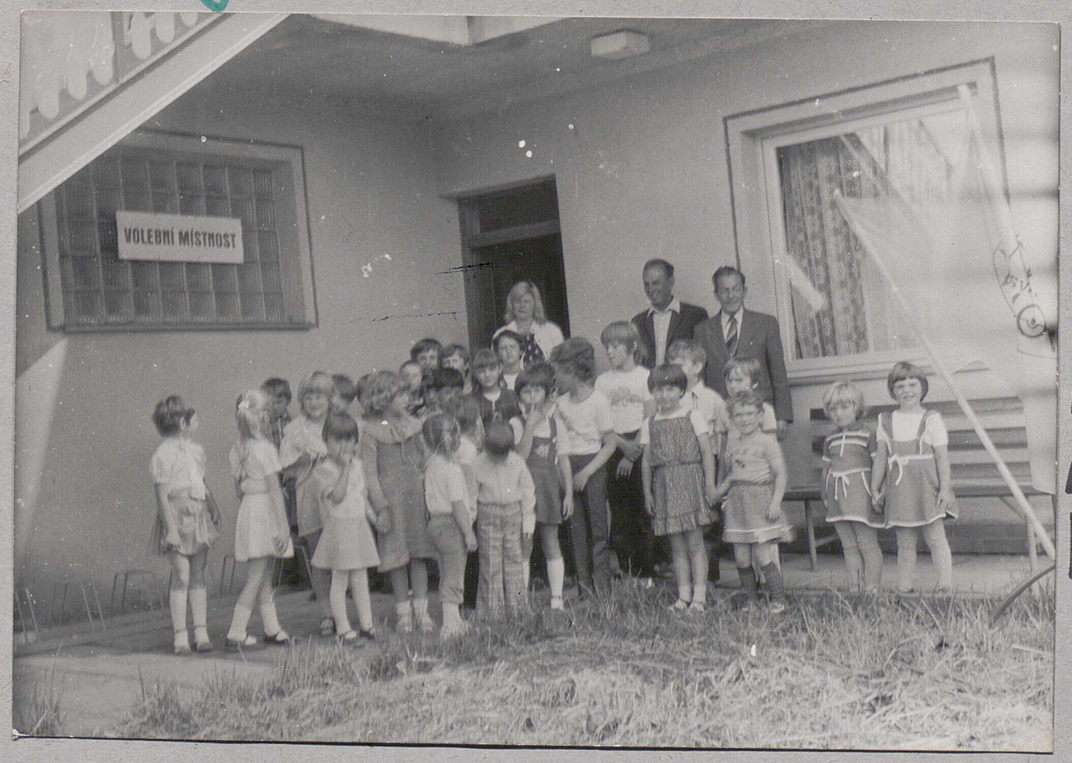

U VÚZ

s. řed. ZŠ,
M. Tomášková
J. Pácalt
M. Pour

ještě Štafeta; s. uč. A. Řezková

Branný den

s. Jenčovský
předs. J. Pozler
zást. Čsl. A
red. ZŠ Čerekvice A. Vrbová

6. říjen 1985

→ J. Pozler
vojáci
p. Skrbek J.

Svazarmu v Jeřicích

Z. Rathovský, L. Vávra ...

Sk. rok
1985/86

ř. M. Hakenová
uč. A. Rezková

H. Strnadlová - B. Noskova - M. Novotná - L. Šepková - D. Šepek - Mart. Těšínská
M. Magerová - M. Skrbková - L. Jarošová - J. Tobolka -
V. Komňacká - E. Brendlová - B. Dospěvová - J. Strnadlová - H. Rezková -
D. Šebková - E. Ryglová - Z. Vaděracká

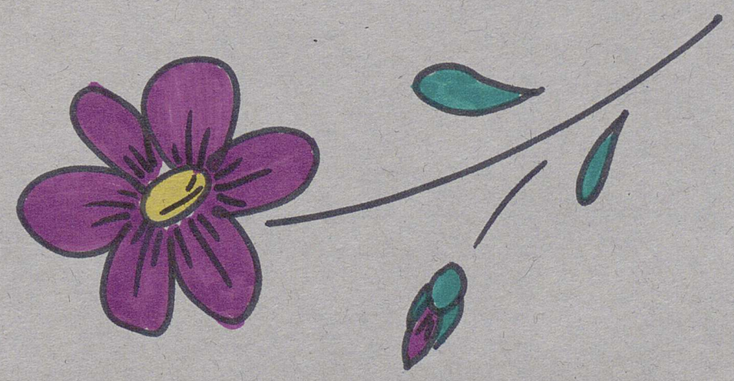

Š.uč. J. Marková,
ř. - M. Hakenová

V. Komňacká - J. Strnadlová - J. Jonáš - J. Jahelka - H. -"- B. Noskova - P. Hudecová - J. Hlavatá - M. Fofová - Š. Pourová - E. Ryglová - R. Jahelková - M. Havlíková - P. Šepek - T. Seidl - H. Nováková - B. Dospěrová M. Fof

Sk.r. 1986/87

K. Noskova, L. Šepková, D. Šepek, M. Magerová, M. Novotná, M. Těšínská, L. Jarošová, M. Skrbková

Od 1.9.86 jdou do 1.tř. ZŠ

Šk.r. 1987/88

Petra Černá, Jára Jahelka, Hana Strnadlová, Eva Ryglová, Jirka Jonáš, Bára Dospěvová.

„Prvňáci"

s. uč. Irena Černá

H. Strnadlová, E. Ryglová, M. Černá, H. Nováková, M. Černá, J. Jahelka, B. Dospěvová, J. Jonáš, J. Strnadlová, R. Jahelková, T. Pourová, P. Strnadel, M. Havlíková, K. Malá, M. Dufek, Š. Pourová, L. Parobková, L. Jenčovský

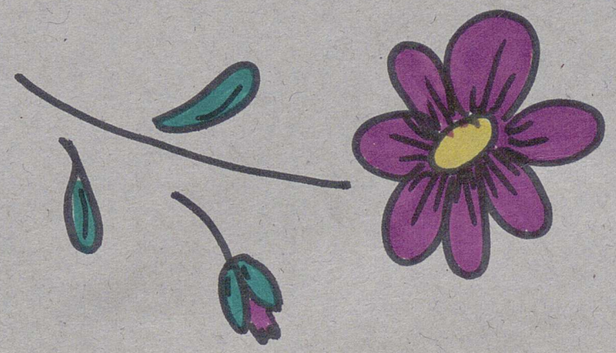

Vítání občánků v zámku

předs. MNV
s. Pácalt

Vystoupení dětí MŠ
Šárka P.
Beatka V.
Míša B.
Tonáš S.
Martin Č.

M. Hakenová
M. Bernkopfová
předs. SPOZu
J. Pourová
J. Vacková

Sk. r. 1988/1989
Jana Strnadlová
Beata Vaňková
Vojta Krejčí

Sk.r. 1989/90

Martin Pozler - Míra Sucharda - Hana Nováková - Pavel Šepek - Martin Černý - Petr Šepek - Jana Glazarová - Míša Havlíková - Lukáš Jenčovský - Veronika Šenková - Klára Malá - Šárka Pourová - Jan Tilek - Jitka Glazarová - Ondra Lulek - Lenka Melichová - Renata Havlíková - Romanka Šenková - Martin Dufek - Martina Pourová - Tereza Pourová - Lucka Parobková

Do školy jde:

Míra Sucharda
Martin Černý
Petr Šepek
Jana Glazarová
Veronika Šenková
Hana Nováková
Lukáš Jenčovský

Šk. r. 1990/91

p. učitelky:
J. Šírocká
R. Matysová

L. Jenčovský, M. Pourová, P. Strnadel, Š. Pourová, M. Sucharda, J. Glazarová, M. Pozler, M. Dufek, M. Havlíková, L. Melichová, R. Havlíková, L. Parobokova, P. Šepek, L. Parobok, T. Pourová, P. Borůvková, M. Vlášek, P. Pozler, M. Šorfová.

Šk. r. 1991/92

p: učitelky:
J. Šírocká
R. Matysová

P. Šepek, O. Lulek, R. Havlíková, P. Borůvková, R. Šepková, J. Olah, T. Pourová, L. Kazda, L. Bubelínyová, P. Pozler, R. Krejčová, J. Černá, M. Šorfová, J. Šepek, L. Parobok, Z. Pácaltová, J. Zajíček, D. Fikar, M. Vlášek.

Šk. r. 1992/93

K. Balážová, J. Smolík, L. Klocová, L. Bubelínyová, M. Vlášek, L. Kazda, D. Fikar, L. Parobok, P. Pozler, J. Zajíček, R. Matysová, M. Kloc, M. Šorfová, Z. Pá-caltová, J. Šepek, R. Bubelínyová, J. Jenčovský, Š. Kazdová.

Šk. r. 1993/94

A. Petříková
M. Parobková
R. Lukaščíková

L. Jenčovský, D. Fikar, L. Parobok, P. Pozler, M. Vlášek, J. Šepek, E. Černá, R. Krejčová, M. Šorfová, R. Bubelínyová, S. Pour, Ž. Pácaltová, V. Lulek, K. Heligrová, L. Štěrbová, L. Štěrba, J. Pavlová, J. Černý, A. Fikarová, M. Pavel.

Šk.r. 1994/95

K. Balážová, Š. Kazdová,
L. Jezbera, L. Kazda, L. Štěrba,
V. Lulek, E. Černá, M. Pavel,
J. Černý, K. Heligrová, R. Baláž,
A. Fikarová, J. Pavlová, L. Štěrbová,
Z. Jezberová, S. Pour, P. Vaníčková.

p.uč. Jana Kazdová

A. Fikarová, R. Bubelínyová,
M. Pavel, K. Heligrová,
Š. Kazdová,
E. Černá, L. Štěrba,
L. Štěrbová, A. Černá, J. Černý,
P. Vaníčková,
N. Šepková, S. Pour, J. Pavlová,
Z. Jezberová, J. Bubelíny

Šk. r. 1995/96

p. učitelky:
J. Kazdová
I. Macháčková

V. Lulek, R. Bubelínyová, M. Pavel, Š. Kazdová, A. Fikarová,
P. Vaníčková, J. Černý, L. Jezbera, S. Pour,
A. Baláž, L. Štěrbová, N. Šepková, J. Pavlová, Š. Černá,
J. Bubelíny, K. Heligrová, Z. Jezberová.

Šk. r. 1996/97 - p. učitelky: J. Širocká I. Bernatová

K. Heligrová, P. Vaníčková, L. Štěrbová, A. Fikarová, J. Bubeliny, J. Pavlová, N. Šepková, J. Černý, Š. Černá, A. Baláž, L. Drašti-ková, A. Drašťíková, V. Širocký, F. Zajíček, Z. Jezberová.

J. Černý, A. + L. Drašťíkovy, V. Heligrová, L. Štěrbová, A. Fikarová, J. Pavlová, A. Černá, J. Bubeliny, K. Heligrová, Z. Jezberová, Š. Černá, A. Baláž, N. Šepková, V. Širocký.

Šk. r. 1997/98

p. učitelka J. Šírocká

A. Balážž, Z. Jezberová, D. Plechatý, J. Bubeliny, A. Černá,
N. Šepková, H. Kapurová, K. Václavíková, M. Pourová,
F. Zajíček, F. Dvorský, A. Malá, A. Kurucová,
V. Heligrová, V. Šírocký

Šk. r. 1998 - 99

učitelky: L. Draštíková
J. Šírocká
školnice: M. Paroboková
kuchařka: J. Černá
vedoucí ŠJ: B. Kopáčová

V. Vláček, L. Draštíková, F. Zajíček, K. Václavíková,
H. Kapurová, M. Pourová, F. Dvorský,
M. Glazarová, V. Heligrová, A. Kurucová, V. Šírocký,
J. Smolíková, P. Vávra, A. Draštíková, A. Malá

Šk. r. 1999 - 2000

p. učitelky:
J. Šírocká
L. Draštíková

P. Vávra, J. Smolíková, V. Šírocký, F. Dvorský,
M. Pourová, A. Malá, T. Westfálová, A. Kurucová,
M. Glazarová, V. Heligrová, N. Mórocová,
V. Vlášek, Z. Šorf, D. Fikarová, A. Draštíková,
M. Čihalová, R. Hawlová, A. Hanykoviesová,
V. Nálevková, V. Koníř, V. Dušek

Škol. rok 2000 - 2001

p. učiteky:
J. Šírocká
L. Draštíková

V. Koníř, P. Vávra, V. Dušek, A. Draštíková, J. Smolíková, M. Glazarová, Z. Šorf, V. Vlášek, V. Nálevková, J. Pozler, R. Havlová, M. Čihalová, J. Sodomka, D. Fikarová, L. Tomík, R. Vávrová, J. Tóth, N. Mórocová, R. Tóth

Škol. rok 2001-2002

p. učitelky:
J. Šírocká
J. Dušková

M. Vašek, Z. Šorf, L. Tomík, V. Koníř, P. Vávra,